Universitatea din Craiova
ROMÂNIA
Craiova, Str. Al.I. Cuza, nr. 13, 200585,

RAPORT DE IMPLEMENTARE

PROIECT FDI 2024: CNFIS-FDI-2024-F-0386
Domeniu vizat: ***D5. Îmbunătățirea calității activității didactice, inclusiv a respectării deontologiei și eticii academice***
Bugetul total: 358. 000 + 67. 580 = 425. 580 lei
Director de proiect: conf. univ. dr. Anca BĂNDOI
Titlul proiectului: Imbunătățirea calității procesului de invățământ in cadrul UCV din perspectiva digitalizării educației, u n condiții de etica și deontologie academică
Acronimul proiectului: DEIAEDA-UCV

I. Scopul proiectului:

Continuarea implementării obiectivelor asumate prin strategia UCV 2020-2024 și , totodată, crearea premiselor pentru atingerea noilor obiective în domeniul educației, asumate de către rectorul ales al UCV, prof. dr. Cezar Ionuț Spînu prin programul managerial ***Strategii ale universității pe termen lung și mediu și politici pe domenii de interes ale Universității din Craiova***.

II. Obiectivele proiectului:

OS 1. Identificarea și implementarea unor noi soluții de învățare și evaluare adaptate cerințelor noilor generații de studenți.
OS 2. Îmbunătățirea calității procesului didactic și a sistemului de evaluare in timp real a acestuia în cadrul UCV.
OS 3. Dezvoltarea competențelor personalului didactic al UCv in domeniul educației digitale.
OS 4. Asigurarea și imbunătățirea mijloacelor de invățare
OS 4. Dezvoltarea unui sistem suport pentru prevenirea conduitei academice necorespunzătoare și asigurarea unui climat bazat pe etica și deontologie profesională.
OS 5. Realizarea unui management performant al proiectului, asigurarea promovării și vizibilității activităților propuse și cuantificarea impactului implementarii acestora la nivelul UCV.

III. Activitățile proiectului:

- In cadrul primului obiectiv au fost implementate activitățile:

A 1. Optimizarea facilităților de e-learning pentru susținerea și dezvoltarea formelor de învatamânt la distanta și frecvență redusă în cadrul UCV. Au fost dezvoltate platformele care gestioneaza programe de studii IDIFR astfel incat sa fie permisa incarcarea materialelor audio/video.

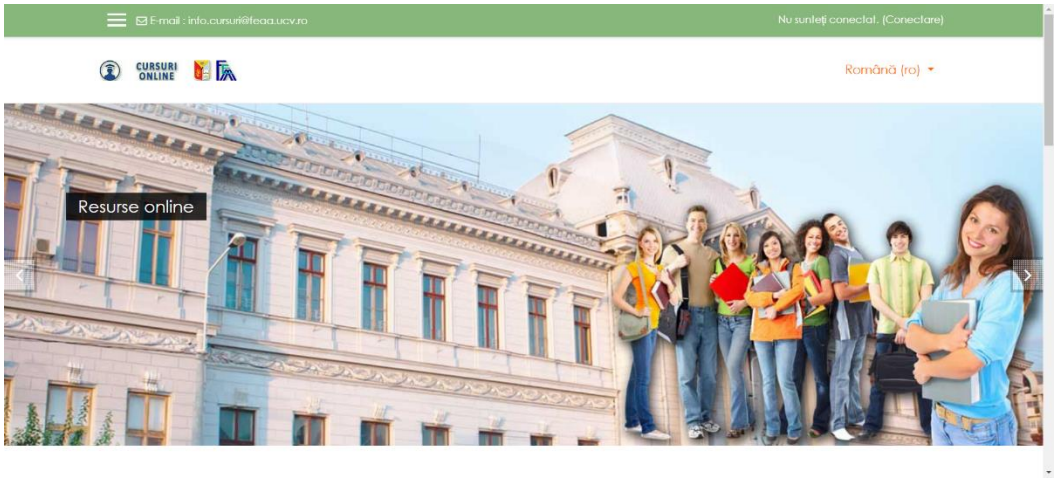

Platforma e-Learning a UCV

S-au organizat sedinte de training pentru cadrele didactice care iți desfășoarî activitatea la aceste programe, cu scopul de a se elabora și utiliza materiale online, specifice tehnologiei IDIFR. A fost actualizat Regulamentul de activitate al Departamentului IDIFR al UCV. https://www.ucv.ro/invatamant/departamentul_id-fr/regulament.php

A2. Înființarea unei biblioteci digitale destinată facilitării procesul de invățare, în special studiului individual al studenților. A fost dezvoltata secțiunea de resurse digitale a bibliotecii centrale a UCV. A fost elaborata o aplicatie IT pentru accesul permanent al studenților UCV la resursele electronice de învățare precum și la alte resurse de invatare. **https://catalog.ucv.ro/opac/view_list/472**.

- În cadrul obiectivului specific "*Îmbunătățirea calității procesului didactic și a sistemului de evaluare in timp real a acestuia în cadrul UCV*" au fost implementate activitățile:

A3. Dezvoltarea și implementarea în cadrul UCV a unui sistem de indicatori de calitate care vizează centrarea pe student, revizuirea și adaptarea curriculumului, a modelelor și procedurilor de evaluare. S-a creat un cadru corespunzător pentru monitorizarea indicatorilor referitori la admitere, promovabilitate, finalizarea studiilor, continuitatea studiilor de la licență la master si doctorat pentru anul curent si au fost inregistrate date pentru perioada 2020-2024.

A4. Evaluarea calității serviciilor de educație oferite in cadrul CSUD.

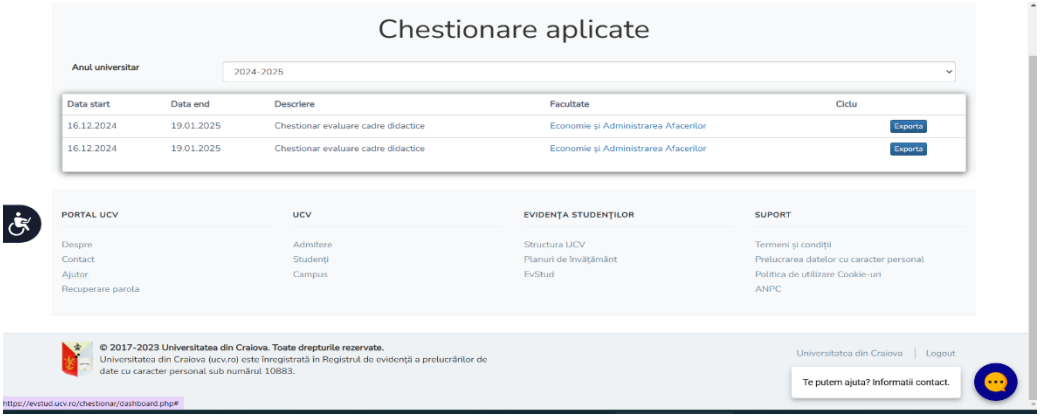

A fost extinsa platforma instituțională cu modulul de evaluare a interactiunii student-cadru didactic.

A5. Elaborarea unui studiu privind starea invățământului în regiunea Oltenia. A fost realizata cercetarea pentru elaborarea studiului.

A6. Organizarea Workshop ului „Calitate și performanță în activitatea didactică. Au fost organizate două întâlniri cu participarea cadrelor didactice din mediul preuniversitar**,** pentru schimb de experientă, în lunile aprilie si decembrie 2024.

Workshop ” **Calitate și performanță în activitatea didactică**”

- Pentru atingerea obiectivului specific **”** *Dezvoltarea competențelor personalului didactic al Ucv in domeniul educației digitale***”** au fost implementate activitățile**:**

A7. Formare profesională continuă.
Cursul ”*Competențe psihopedagogice în pedagogia digitală*” a fost organizat pentru cadrele didactice ale facultatilor din structura Universitatii. Tematica cursului a fost prezentata de experți în științele educației din cadrul DPPD UCV;

Sesiunile de imbunătățire a competențelor psihopehagigice în pedagogia digitala

Programul de formare profesională continuă dedicat cercetătorilor români din organizații CDI, pentru a facilita participarea la formarea continuă în domeniul cercetării. Cursul ”Competențe psihopedagogice în pedagogia digitală” a fost organizat pe data de 24.10.2024. Au participat 50 de cadre didactice care au obtinut certificare de absolvire.

A8. Organizarea Conferintei internationale ”Educație, competente, sustenabilitate”
A fost organizată o secțiune pentru”Educație, competente, sustenabilitate”, în cadrul conferinței internaționale *Competitiveness and Stability in Knowledge Based Economy*, perioada 25-26

octombrie 2024.

- În cadrul obiectivului ” *Asigurarea și imbunătățirea mijloacelor de invățare*” a fost implementată activitatea

A9. Renovarea spatiilor destinate activităților didactice în contextul digitalizării
Au fost renovate, reparate și igienizate mai multe sali de seminar și laborator din cladirea centrală a UCv .

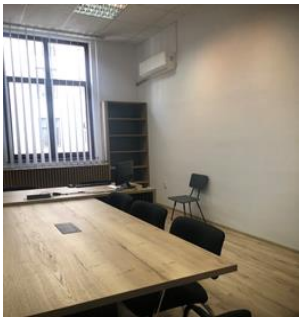
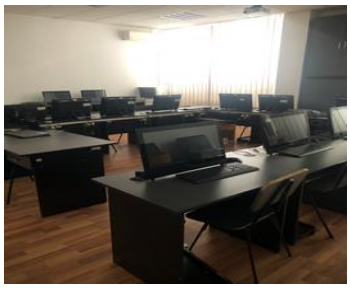

Spații de seminar si laborator renovate

- Obiectivul ”*Dezvoltarea unui sistem suport pentru prevenirea conduitei academice necorespunzătoare și asigurarea unui climat bazat pe etica și deontologie profesională*” a presupus implementarea activităților:

A10. Proiectarea și dezvoltarea unui mecanism de aplicare a normelor de etică profesională în activitatea didactică în cadrul UCV. A fost elaborata Procedura privind prevenirea riscurilor de suspiciuni de conduita științifică necorespunzătoare

A11. Realizarea unor materiale suport pentru elaborarea lucrărilor de finalizare a studiilor. A fost realizat Ghidul pentru elaborarea lucrărilor de finalizare a studiilor. https://feaa.ucv.ro/one/images/docs/2023-2024/examene/licenta/Anexa_7.1_Ghid_elaborare_lucrare_de_licen%C8%9B%C4%83.pdf

A12. Organizarea unor sesiuni de informare a studentilor cu participarea cadrelor didactice referitoare la standardele de integritate în procesul educațional și normele de etică academică. Au fost organizate două sesiuni de informare cu privire la standarde de integritate în procesul educațional, pentru studenți și cadre didactice.

Sesiuni de informare a studenților cu privire la standardele de integritate în procesul educațional și normele de etică academică

- In cadrul obiectivului ”*Continuarea digitalizării proceselor suport pentru activitatea didactica*” au fost implementate activitățile:

A13. Dezvoltarea și extinderea aplicatiei IT pentru facilitarea stagiilor de practica si a angajabilității absolventilor. Aplicatie IT pentru facilitarea comunicării cu centrele de practica, intre centrele de practica si studenti si pentru preselectia studenților aplicanți la centre/stagii de practica a fost prezentată în cadrul evenimentului ***Târgul stagiilor de practică***, care a avut loc în data de 05.12.2024

Evenimentul ”Târgul stagiilor de practică”

A14. Digitalizarea proceselor administrative. A fost extinsa platforma instituțională Evidenta studentilor, cu aplicații pentru formulare electronice pentru evaluarea lucrarilor de licență/diploma, registre electronice de evaluare.

Modul pentru cataloage online

- Pentru ” *Realizarea unui management performant al proiectului*” au fost implementate activitățile:

A15. Managementul proiectului. A fost elaborata metodologia de management, implementare si monitorizare a proiectului .

A16. Promovarea activităților proiectului și a impactului implementarii acestora la nivelul UCV. Au fost realizate materiale personalizate si se vor posta rezultatele [proiectului pe site-ul

universitatii la sectiunea dedicata proiectelor FDI.

IV. Rezultatele proiectului și gradul de realizare:

Toate activitățile propuse și toti indicatorii preconizați au fost îndepliniți conform rezultatelor din tabelul de mai jos:

Nr. crt.	Rezultat specific	Grad de realizare
1	1 platformă e-learning dezvoltată	100%
2	1 Regulament IDIFR actualizat	100%
3	1 biblioteca digitală	100%
4	1 Sistem de indicatori pentru monitorizarea calitatii educației	100%
5	1 procedura de implementare a sistemului de indicatori și de procesare a informațiilor pe care le oferă	100%
6	1 platformă instituțională extinsă	100%
7	1 studiu privind starea invatamantului	100%
8	1 workshop pentru schimb de experiență	100%
9	1 sesiune de formare pentru 50 cadre didactice	100%
10	1 program de formare dedicat tinerilor cercetatori	100%
11	1 conferința internatională	100%
12	Spatii de invățământ modernizate	100%
13	1 procedură etica și integritate	100%
14	1 Ghid pentru absolvire	100%
15	2 sesiuni de informare a studenților	100%
16	1 aplicatie IT pt stagii de practica si angajare Stages to Job	100%
17	Aplicație IT - formulare electronice finalizare studii	100%
18	1 Metodologie de management a proiectului	100%
19	2 rapoarte de activitate	100%
20	Materiale promotionale	100%
21	Conferinta de inchidere a proiectului	100%

Activitățile proiectului au fost diseminate pe toată perioada de implementare prin intermediul evenimentelor de promovare organizate la nivelul Universității din Craiova, utilizând materialele e promovare și publicitate, inscripționate cu însemnele proiectului, ale universității și ale ministerului educației.

Proiect finanţat de Ministerului Educaţiei din fondul pentru dezvoltarea instituţională a universităţilor de învăţământ superior de stat, 2024

Director de proiect,
Conf. univ. dr. Anca BĂNDOI